

## MMS opsætning af Bolyguard/Scoutguard kamera

Med et MMS abonnement i dit kamera, kan du få tilsendt billeder til din mobiltelefon eller e-mail. Vi anbefaler et MMS abonnement til kameraer, da det er den mest stabile løsning at modtage billeder på.

Når du har modtaget dit Greentel simkort med et MMS abonnement, skal du følge denne guide for at opsætte dit Bolyguard/Scoutguard kamera.

**Følg guiden her for MMS opsætning i Bolyguard/Scoutguard kameraet med Greentels simkort:**

1. Sæt simkort og SD kort i kameraet
2. Forbind kameraet med din PC via USB stikket (eller sæt SD-kortet direkte i PC'en)
3. Download softwaren til kameraet fra den webside, hvor det er købt
4. Åben filen: "BMC CONFIG 2.0.0.8.exe"

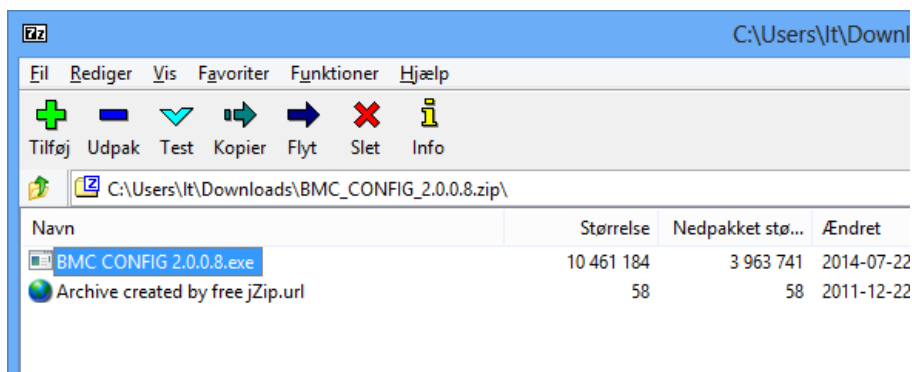

5. Vælg DIN kamera model & tryk på "OK"

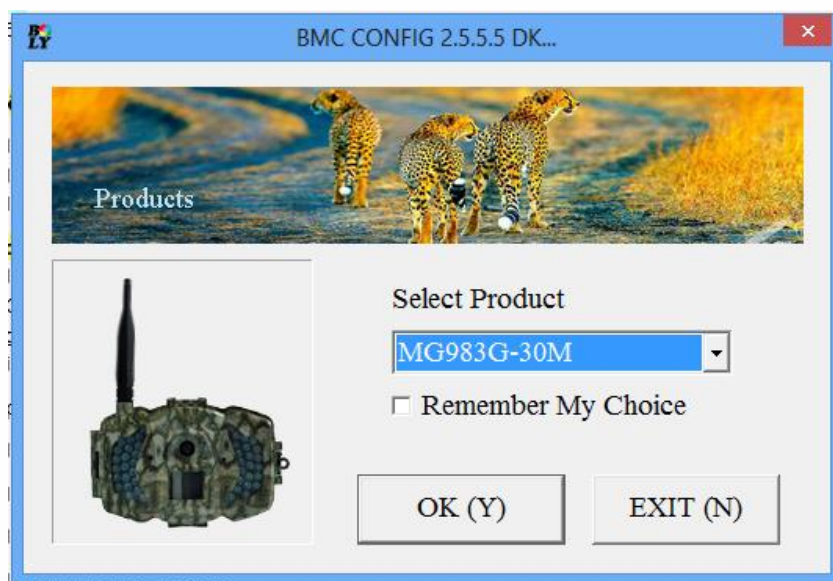

#### 4. Opsæt følgende indstillinger i PC programmet:

#### CUSTOMER INFORMATION SETTING:

- **Admin. Number:** Indtast det nummer, der skal styre kameraet vha. SMS eller APP
- **Receiver E-mail:** Indtast de mobilnumre eller e-mailadresser, der skal modtage billederne

#### WAP / INTERNET SETTING:

- **Select Country:** Vælg "DENMARK"
- **Select Operator:** Vælg "TELIA"
- Tryk på knappen: "CHECK WAP/INTERNET PARAMETERS" (nu åbner et nyt "vindue")



**INTERNET SETTINGS:**

- SEND EMAIL SERVER: **Indtast din mail, den mail billederne skal modtages på**
- GPRS APN: **www.internet.mtelia.dk**
- PORT: **2525**
- SEND EMAIL ADDRESS: **[kamera@greentel.dk](mailto:kamera@greentel.dk) (er ligegyldig under MMS til mail opsætningen)**
- SEND EMAIL PASSWORD: **Vkam8930 (er ligegyldig under MMS til mail opsætningen)**

- Tryk på **“OK”** og vinduet lukker.

WAP / Internet Parameters

Current WAP/internet parameters as follows, You can just modify highlighted items !

WAP Setting	Internet Setting
MMS URL : <input type="text" value="http://mms.telia.dk"/> *	SEND EMAIL ADDR : <input type="text" value="Din mail"/> *
MMS APN : <input type="text" value="www.mms.mtelia."/> PORT : <input type="text" value="8080"/> *	SEND EMAIL PWD : <input type="text" value="*****"/> *
MMS IP : <input type="text" value="193 . 209 . 134 . 131"/> *	SEND EMAIL SERVER : <input type="text" value="kamerasmtp.greentel.dk"/> *
ACCOUNT : <input type="text"/>	GPRS APN : <input type="text" value="www.internet.mtel"/> PORT : <input type="text" value="2525"/> *
PASSWORD : <input type="text"/>	GPRS ACCOUNT : <input type="text"/>
<input type="button" value="CLEAR PARAMETERS (C)"/>	GPRS PASSWORD : <input type="text"/>

Herefter skal **“CAMERA SETTING”** opsættes.

Camera Setting

Click "Default Setting" button if you don't know how to modify camera parameters !

- Tryk på **“CHANGE SETTINGS”**



## CAMERA SETTING:

- **PIR Interval:** Vi anbefaler at intervallet sættes til min. 1-2 minutter, så kameraet kan nå at afsende det første billede, før det tager og sender det næste billede
- **Photo Burst:** Det antal billeder som kameraet tager hver gang.  
Kameraet kan tage 3 billeder på en gang, men det er kun sidste billede, der bliver sendt til telefonen/e-mailen. Vi anbefaler, at den sættes til 1 billede.
- **SMS Control:** Sættes til **"ON"**, hvis man vil sende **SMS kommandoer** til kameraet.
- **Send to:** Vælg hvordan du vil **modtage** billederne:
  - **Phone (MMS):** modtag billeder på din telefon/MMS
  - **Email (MMS):** modtag billeder på din e-mail

Kameraet kan **IKKE** sende til både Phone og Email – kun en af delene.
- **Send mode:** Vælg **"Instant"** og max **"99"**  
Det betyder, at kameraet tager og sender et billede, når der er bevægelse foran det (straks sending).  
Hvis der skal sendes et **test billede**, skal indstillingen ændres til **"MANUEL"**. Husk at ændre det **tilbage til "INSTANT"**, når test billedet er sendt. Det kan gøres direkte i kameraet.
- **Camera mode:** Vælg **"Photo"**  
Kameraet kan **IKKE** sende **videoer** på MMS

Camera Setting

Language	Dansk	Camera Mode	Photo	Security Mode	OFF	SMS Control	OFF
Time Lapse	OFF	PIR Trigger	Normal	PIR Interval	1 Min	Recycle Storage	OFF
Photo Size	36M	Photo Burst	1 Photo	Video Size	1920*1080	Camera Position	OFF
Gps	OFF	Attachment Size	Low	Video Length	10 Sec		
Game Call	OFF	H: 00	M: 00	Replay Time	OFF	Set Clock : (SYSTEM TIME)	<input checked="" type="checkbox"/>
Add Audio	You can click the left button to add the audio file!					23-03-2023	08:47:17
Work Hour	OFF	Start Time	00 : 00	Stop Time	23 : 59		
Work Day		Send To		Send Mode			
<input checked="" type="checkbox"/> Select All	<input checked="" type="checkbox"/> Sunday	<input checked="" type="radio"/> Phone [MMS]	<input type="radio"/> Manual	Send Time : 00 : 00			
<input checked="" type="checkbox"/> Monday	<input checked="" type="checkbox"/> Tuesday	<input checked="" type="radio"/> Email [MMS]	<input type="radio"/> Daily Report	Max Number : 99			
<input checked="" type="checkbox"/> Wednesday	<input checked="" type="checkbox"/> Thursday	<input type="radio"/> Email [GPRS]	<input type="radio"/> Instant				
<input checked="" type="checkbox"/> Friday	<input checked="" type="checkbox"/> Saturday	<input type="radio"/> Call	<input type="radio"/> Off				

OK (Y)      Cancel (N)

## 5. Gem på SD kort

De indtastede oplysninger skal nu gemmes på SD kortet:

- Gå ned til menuen: **"ATTENTION PLEASE"**
- Vælg det **drev** som **SD-kortet sidder i**, så du **gemmer på SD-kortet** og **IKKE** på computeren.

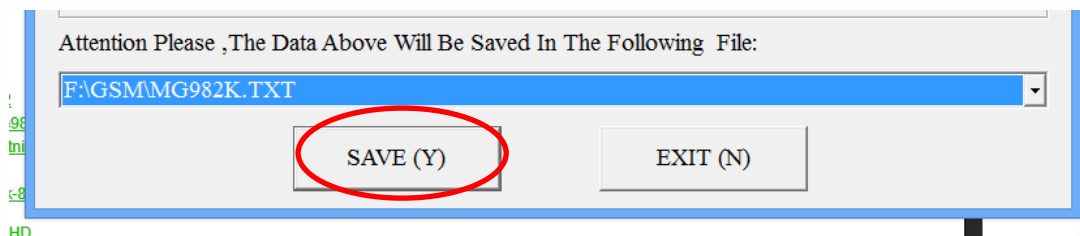

- Tryk på **"SAVE"**

## 7. Opdater nu kameraet – VIGTIGT!

- **Afbryd** kameraet fra computeren
- Sæt kameraet på **"SET UP"** og vent på, at der bliver fundet signal
- Kameraet skriver nu **"SUCCESFUL OPDATED"**
- Sæt kameraet på **"ON"** – nu er det klart og vil tage og sender billeder ved bevægelser

## 9. Send test billede

- Sæt kameraet på **"SETUP"**
- Tjek at der kommer **signal** og at der står **"Greentel"** i displayet
- Tryk på **"MENU"**
- Gå til fanen **"E"**
- Gå ned på **"SEND MODE"**
- Ændre det til **"Manuel"** (hvis der **ikke** er **"Manuel"** så skal den forblive på **"INSTANT"**)
- Tryk på **"MENU"** for at komme retur
- Tryk på knappen **"SHOT"** for at tage et billede
- Tryk på knappen **"PLAY"** for at vise billedet
- Tryk på **"MENU"** og nu står der: **"AFSPIL-SEND"** til **"TELEFON MMS"** eller **"EMAIL MMS"**
- Tryk på **"OK"**
- Der bliver nu talt op fra 1-10 og det tager ca. 1-1½ minut til der står **"SUCCESFULL SEND"**
- Billedet er nu afsendt



- HUSK at ændre **"SEND MODE"** indstillingen tilbage til **"Instant"** :
- Tryk på **"MENU"**
- Gå til fanen **"E"**
- Gå ned på **"SEND MODE"**
- Ændre det til **"Instant"**
- Tryk på **"MENU"** for at komme retur
- Sæt kameraet på **"ON"**

Kameret er nu klar til at tage og sende billeder igen.

## 9. Når kameraet løber tør for strøm – VIGTIGT!

Når kameraet løbet tør for strøm og du har skiftet batterier, så **ændrer indstillingerne sig** for afsendelse af billedet fra **"Instant"** og til **"Manuel"**. Du skal derfor ind i indstillingerne og ændre **"SEND MODE"** tilbage til **"Instant"**. Ellers modtager du ikke billederne.

- Tryk på **"MENU"**
- Gå til fanen **"E"**
- Gå ned på **"SEND MODE"**
- Ændre det til **"Instant"**
- Tryk på **"MENU"** for at komme retur
- Sæt kameraet på **"ON"**

Kameret er nu klar til at tage og sende billeder igen.

