

Internet opsætning af Bolyguard/Scoutguard kamera

Med et GPRS/data abonnement i dit kamera, kan du få tilsendt billeder/videoer til din e-mail. Fordelene ved et GPRS/data abonnement er, at du kan modtage billeder og videoer i høj opløsning.

Når du har modtaget dit Greentel simkort med et data abonnement, skal du følge denne guide for at opsætte dit Bolyguard/Scoutguard kamera.

Følg guiden her for GPRS/data opsætning i Bolyguard/Scoutguard kameraet med Greentels simkort:

1. Sæt simkort og SD kort i kameraet
2. Forbind kameraet med din PC via USB stikket (eller sæt SD-kortet direkte i PC'en)
3. Download softwaren til kameraet fra den webside, hvor det er købt
4. Åben filen: "BMC CONFIG 2.0.0.8.exe"

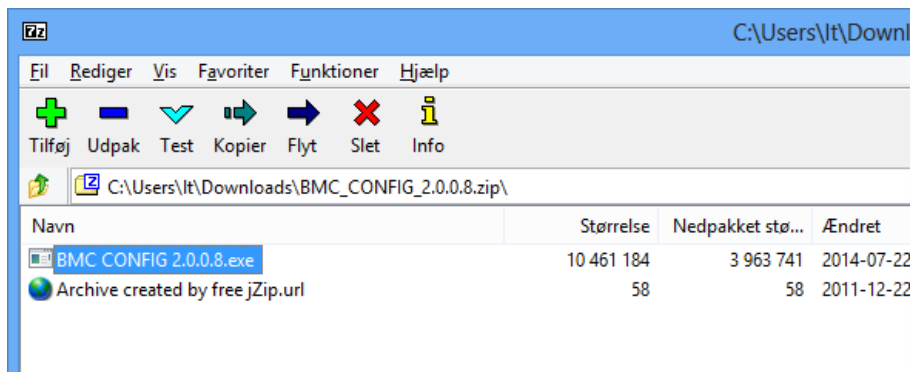

5. Vælg DIN kamera model & tryk på "OK"

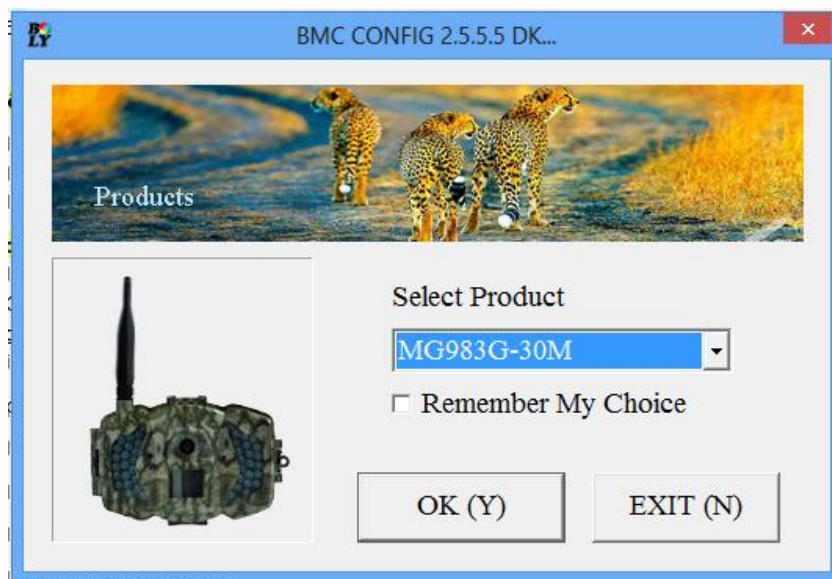

4. Opsæt følgende indstillinger i PC programmet:

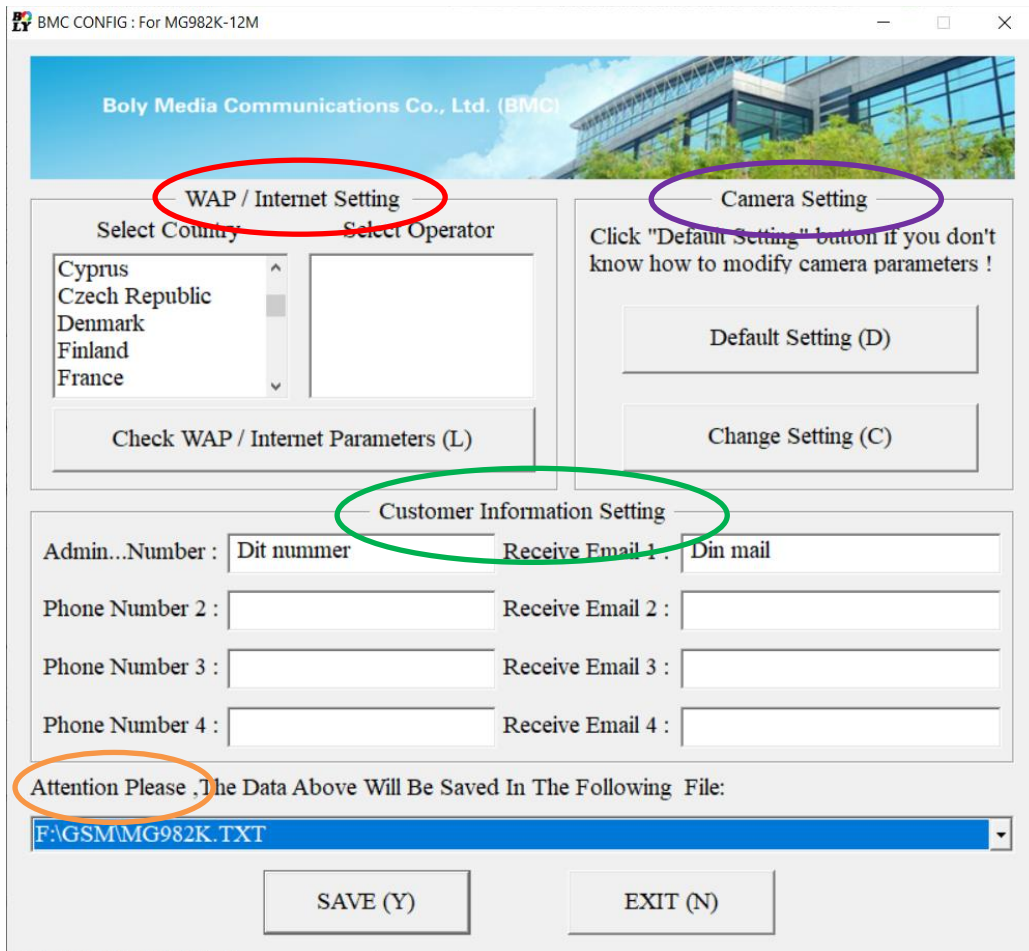

CUSTOMER INFORMATION SETTING:

- **Admin. Number:** Indtast det nummer, der skal styre kameraet vha. SMS eller APP
- **Receiver E-mail:** Indtast de mobilnumre eller e-mailadresser, der skal modtage billederne

WAP / INTERNET SETTING:

- **Select Country:** Vælg "DENMARK"
- **Select Operator:** Vælg "OTHERS"
- Tryk på knappen: "CHECK WAP/INTERNET PARAMETERS" (nu åbner et nyt "vindue")



Indtastes følgende indstillinger i det nye "vindue":

INTERNET SETTINGS:

- GPRS APN: **websp**

Her skal der indtastes oplysninger for den mail, der skal **afsende** billederne.

Du kan evt. anvende Greentels indstillinger som er følgende:

- SEND EMAIL ADDRESS: **kamera@greentel.dk**
- SEND EMAIL PASSWORD: **Vkam8930**
- SEND EMAIL SERVER: **kamerasmtp.greentel.dk**
- PORT: **2525**

- Tryk på "**OK**" og vinduet lukker.

Current WAP/internet parameters as follows, You can just modify highlighted items !

WAP Setting	Internet Setting
MMS URL : <input type="text" value="http://mms.telia.dk"/> *	SEND EMAIL ADDR : <input type="text" value="kamera@greentel.dk"/> *
MMS APN : <input type="text" value="www.mms.mtelia."/> PORT : <input type="text" value="8080"/> *	SEND EMAIL PWD : <input type="text" value="*****"/> *
MMS IP : <input type="text" value="193 . 209 . 134 . 131"/> *	SEND EMAIL SERVER : <input type="text" value="kamerasmtp.greentel.dk"/> *
ACCOUNT : <input type="text"/>	GPRS APN : <input type="text" value="websp"/> PORT : <input type="text" value="2525"/> *
PASSWORD : <input type="text"/>	GPRS ACCOUNT : <input type="text"/>
<input type="button" value="CLEAR PARAMETERS (C)"/>	GPRS PASSWORD : <input type="text"/>

Herefter skal "**CAMERA SETTING**" opsættes.

- Tryk på "**CHANGE SETTINGS**"

CAMERA SETTING:

- **PIR Interval:**

Vi anbefaler at intervallet sættes til min. 1-2 minutter, så kameraet kan nå at afsende det første billede, før det tager og sender det næste billede



- **Photo Burst:** Det antal billeder som kameraet tager hver gang.
Kameraet kan tage 3 billeder på en gang, men det er kun sidste billede, der bliver sendt til telefonen/e-mailen. Vi anbefaler, at den sættes til 1 billede.
- **SMS Control:** Sættes til **"ON"**, hvis man vil sende **SMS kommandoer** til kameraet.
- **Send to:** Vælg hvordan du vil **modtage** billederne:
- **Email (GPRS):** modtag billeder på din e-mail

Kameraet kan **IKKE** sende til både Phone og Email – kun en af delene.
- **Send mode:** Vælg **"Instant"** og max **"99"**
Det betyder, at kameraet tager og sender et billede, når der er bevægelse foran det (straks sending).
Hvis der skal sendes et **test billede**, skal indstillingen ændres til **"MANUEL"**. Husk at ændre det **tilbage til "INSTANT"**, når test billedet er sendt. Det kan gøres direkte i kameraet.
- **Camera mode:** Vælg **"Photo"**

Camera Setting

Language	Danish	Camera Mode	Photo	Security Mode	OFF	Camera Position	OFF
Time Lapse	OFF	PIR Trigger	Normal	PIR Interval	1 Min	SMS Control	OFF
Photo Size	5M	Photo Burst	1 Photo	Video Size	1280*720	Video Length	10 Sec
Game Call	OFF	H: 00	M: 00	Replay Time	OFF	Set Clock : (SYSTEM TIME) <input checked="" type="checkbox"/>	
Add Audio	You can click the left button to add audio file if GameCall is ON !					23-04-2020	11:06:13
Work Hour	OFF	Start Time	00 : 00	Stop Time	00 : 00		
Work Day <input checked="" type="checkbox"/> Select All <input checked="" type="checkbox"/> Monday <input checked="" type="checkbox"/> Wednesday <input checked="" type="checkbox"/> Friday <input checked="" type="checkbox"/> Sunday <input checked="" type="checkbox"/> Tuesday <input checked="" type="checkbox"/> Thursday <input checked="" type="checkbox"/> Saturday		Send To <input type="radio"/> Phone [MMS] <input type="radio"/> Email [MMS] <input checked="" type="radio"/> Email [GPRS] <input type="radio"/> Call		Send Mode <input type="radio"/> Manual <input type="radio"/> Daily Report <input checked="" type="radio"/> Instant <input type="radio"/> Off Send Time : 00 : 00 Max Number : 99			
OK (Y)				Cancel (N)			



5. Gem på SD kort

De indtastede oplysninger skal nu gemmes på SD kortet:

- Gå ned til menuen: **"ATTENTION PLEASE"**
- Vælg det **drev** som **SD-kortet sidder i**, så du **gemmer på SD-kortet og IKKE** på computeren.

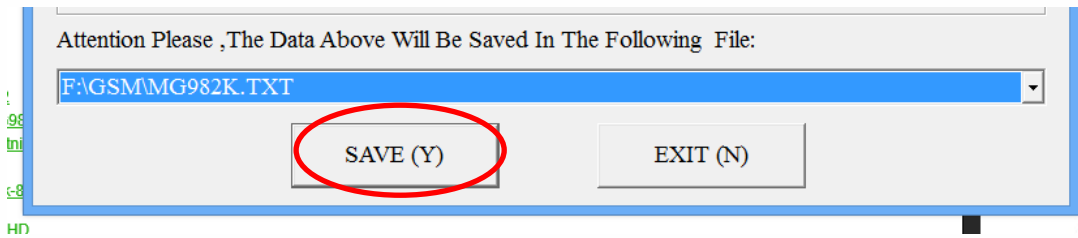

- Tryk på **"SAVE"**

7. Opdater nu kameraet – VIGTIGT!

- **Afbryd** kameraet fra computeren
- Sæt kameraet på **"SET UP"** og vent på, at der bliver fundet signal
- Kameraet skriver nu **"SUCCESFUL OPDATED"**
- Sæt kameraet på **"ON"** – nu er det klart og vil tage og sender billeder ved bevægelser

9. Send test billede

- Sæt kameraet på **"SETUP"**
- Tjek at der kommer **signal** og at der står **"Greentel"** i displayet
- Tryk på **"MENU"**
- Gå til fanen **"E"**
- Gå ned på **"SEND MODE"**
- Ændre det til **"Manuel"** (hvis der **ikke** er **"Manuel"** så skal den forblive på **"INSTANT"**)
- Tryk på **"MENU"** for at komme retur
- Tryk på knappen **"SHOT"** for at tage et billede
- Tryk på knappen **"PLAY"** for at vise billedet
- Tryk på **"MENU"** og nu står der: **"AFSPIL-SEND"** til **"EMAIL GPRS"**
- Tryk på **"OK"**
- Der bliver nu talt op fra 1-10 og det tager ca. 1-1½ minut til der står **"SUCCESFULL SEND"**
- Billedet er nu afsendt



- HUSK at ændre **"SEND MODE"** indstillingen tilbage til **"Instant"** :
- Tryk på **"MENU"**
- Gå til fanen **"E"**
- Gå ned på **"SEND MODE"**
- Ændre det til **"Instant"**
- Tryk på **"MENU"** for at komme retur
- Sæt kameraet på **"ON"**

Kameret er nu klar til at tage og sende billeder igen.

9. Når kameraet løber tør for strøm – VIGTIGT!

Når kameraet løbet tør for strøm og du har skiftet batterier, så **ændrer indstillingerne sig** for afsendelse af billedet fra **"Instant"** og til **"Manuel"**. Du skal derfor ind i indstillingerne og ændre **"SEND MODE"** tilbage til **"Instant"**. Ellers modtager du ikke billederne.

- Tryk på **"MENU"**
- Gå til fanen **"E"**
- Gå ned på **"SEND MODE"**
- Ændre det til **"Instant"**
- Tryk på **"MENU"** for at komme retur
- Sæt kameraet på **"ON"**

Kameret er nu klar til at tage og sende billeder igen.

