

Opsætning af UOVision UM565 til MMS

Med MMS opsætningen kan man sende MMS til Mail eller MMS til telefon. Der skal bruges et MMS abonnement. Vi anbefaler MMS opsætningen, det giver det bedste resultat for modtagelse af billeder.

Download PC software

Sæt simkort og SD kort i kameraet.

Sæt kameraet på "Setup"

Vent på at kameraet finde netværk og der står 23866 eller Telia i display

Tryk på "menu" gå til fanen "GSM" gå ned til "Download Tool" og tryk på OK

Sæt kameraet på off og forbind PC og kamera med hinanden eller indsæt SD kort i PC'en.

Find den flytbar disk på PC'en og åben filen "UWAY_GSM_SETUP.ZIP" og åben filen "UWAY GSM SETUP.exe"

The screenshot shows the 'UWAY GSM SETUP' application window. The 'Send Mode' section has 'Instant' selected with a 'Num' field set to '99'. 'Send Via' has 'MMS' selected. 'Send To' has 'Both' selected. The 'Operator Parameter' section has 'Other' selected for both 'Country' and 'Operator'. The 'Camera Name' section has 'Enable' unchecked. The 'Recipients' section has '52235235; 5235787' in the 'Phone' field and 'info@support.dk; support@greentel.dk' in the 'Email' field. The 'Remote Control' section has 'Enable' checked and 'Receive Time' set to '23 : 59'. The 'GPS Input' section has 'Enable' unchecked, with Longitude set to 'E (EW) 123 28 4' and Latitude set to 'N (NS) 25 44 6'. The 'Path' field is set to 'H:\'. The window has 'Save' and 'Cancel' buttons at the bottom.

Send mode: Instant, max 99. Det betyder den sender billede, når der er bevægelse foran.

Send via: mms

Send to: Vælg

- Phone, hvis billedet skal sendes som MMS til telefonen
- Email, hvis billeder skal sendes som MMS til email
- Both, hvis billedet skal sendes som MMS både til telefon og email

Recipients: Indtast de ønskede modtagere, mail eller telefonnumre. Sæt ; imellem hvis der skal sendes til mere end 1 nummer eller mail

Operator parameter:

Country: Customer

Operator: Vælg Customer 1

Tryk på knappen "Custom"

Indtast nu nedenstående oplysninger

URL: <http://mms.telia.dk>

Gateway: 193.209.134.131

APN: mmssp

Port: 8080

Operator Param

MMS

URL:

Gateway:

APN: Port:

Account:

Password:

GPRS

APN:

Account:

Password:

OK Cancel

telekæden

De indtastede oplysninger skal nu gemmes på SD kortet, så kameraet kan blive opdateret

Tryk på de 3 små prikker i venstre side og find det drev, hvor SD kortet ligger, tryk på ok og OK på det store skærbillede.

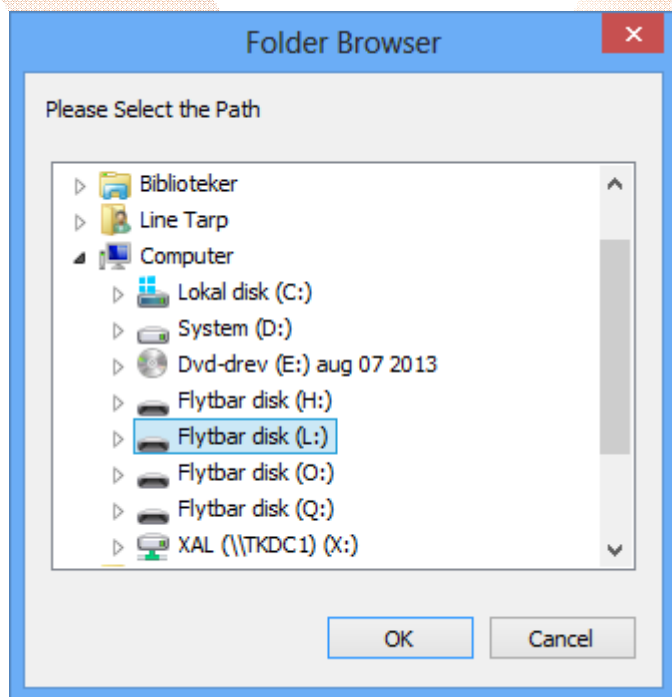
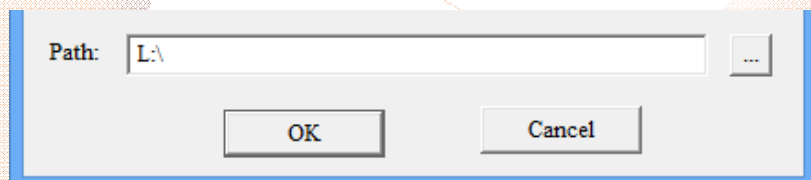

Oplysningerne er gemt, når nedenstående skærbillede kommer frem.

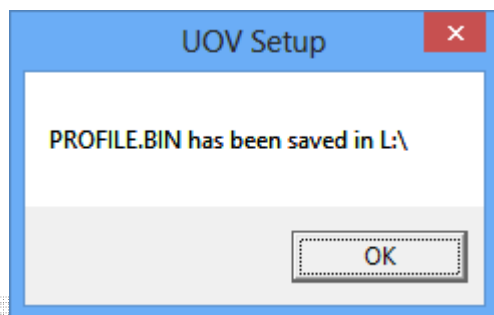

SD kortet sættes tilbage til kameraet og de nye indstillinger opdateres automatisk, når det tændes.

Indstil kameraet:

Fanen CAM:

Camera Mode: Photo. (Video kan ikke sendes)

Photo Burst: Hvor mange billeder kameraet tager hver gang. Kameraet kan tage 3 billeder på en gang, men kun det sidste billede bliver sendt til telefonen/mail

Fanen PIR:

Sensitivity: følsomheden for hvornår et billede skal tages, det står som standard som Normal.

Trigger Interval: Tid imellem kameraet tager et billede, skal være på mindst 1-2 minutter, så kameraet kan nå at sende et billede før det sender et nyt

Fanen GSM:

Her er de indtastede oplysninger fra SD kortet gemt.

Fanen SYS:

Set Clock: indstil tid

Send test billede:

Kameraet skal stå på "setup" og der skal være signal og stå 23866 eller Telia i display.

Tryk på "kamera" knappen og derefter OK for at der bliver taget et test billede.

Send et testbillede ved at trykke på pil ned, vælg et billede og tryk Ok, så står der sending, vent 1 minut til der står succesfull sent.

Sæt kameraet på ON og det er nu klar til tage billeder, når der sker en bevægelse foran kameraet.

Telekæden