

## Opsætning af Spromise S158E 3G kamera med GPRS

Med GPRS opsætningen kan man via datanetværket sende billeder til sin mail.

### Download PC software

Sæt simkort og SD kort i kameraet.

Sæt kameraet på Set up – gå til fanen Wireless – gå ned til "Setup Tool" og tryk på ok for at downloade PC software. Sæt kameraet på off og forbind PC og kamera med hinanden eller indsæt SD kort i PC'en.

Find den flytbar disk på PC'en og åben filen "Wireless.exe"

Wireless Camera Setup v2.4

**Send Mode**

Instant Max Num 99

Daily Report 21 : 30

Off

**Send Via**

MMS

Internet Email Setting ...

**Operator Parameter**

Country Danmark

Operator Greentel

Parameters ...

**Send To**

Phone  Both

Email

Other

**Recipients**

Phone1  Phone2

Phone3  Phone4

Email 1 lt@telekaeden.dk  Email 2

Email 3  Email 4

**Image**

Max Image Size 80 KB Image From ON

**SMS**

SMS Control ON  Status Response

Default Load ... Save Cancel

**Send mode:** Instant, max 99. Det betyder den sender billede, når der er bevægelse foran.

**Send via:** internet

**Tryk på Email settings:**

Her indtastet oplysninger for den mail, der skal afsende billederne.  
Der kan evt. anvendes nedenstående:

account: vildtkamera@jagt-jakt.dk

Password: 1234abc

SMTP server: send.one.com

port: 465

(uden SSL 25)

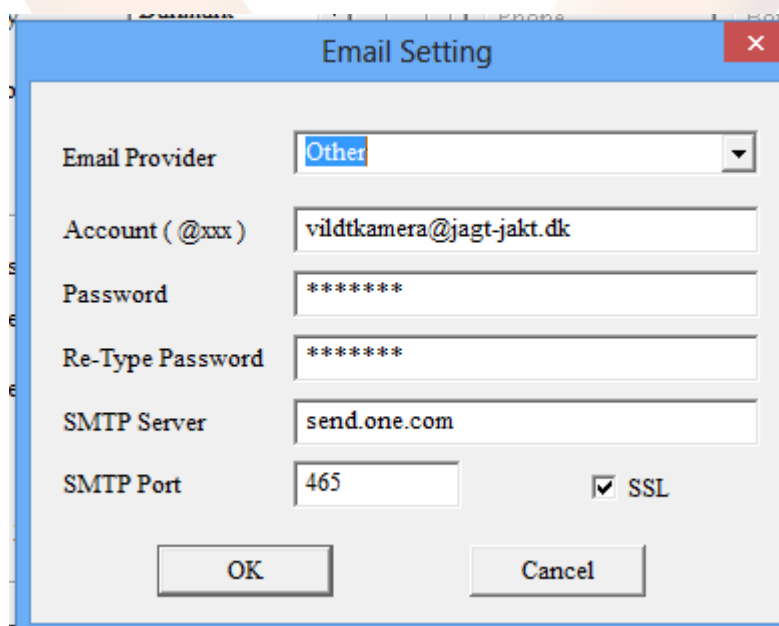

**Send to:** Email

**Recipients:** Indtast de ønskede mailadresser, der skal modtage billederne

**Image:** Max Image Size må ikke overstige 100 KB

**SMS:** SMS Control sættes til on, hvis man ønsker at kunne sende kommandorer til kameraet

**Operator parameter:**

Country: Danmark

Operator: Vælg Greentel

Alternativt vælges Custom, så skal oplysningerne indtastes manuelt

**Parameters:**

Tjek at oplysningerne står som nedenfor

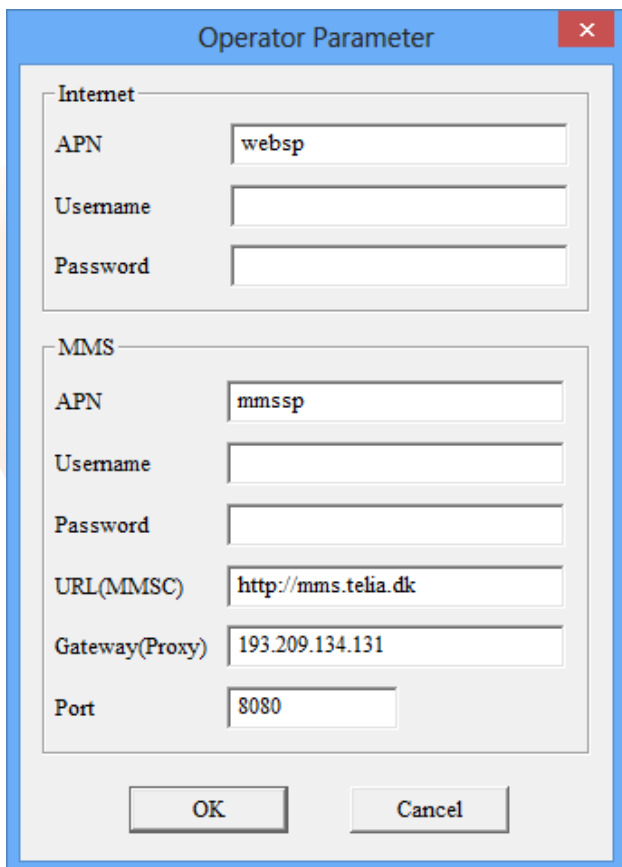

De indtastede oplysninger skal nu gemmes på SD kortet, så kameraet kan blive opdateret

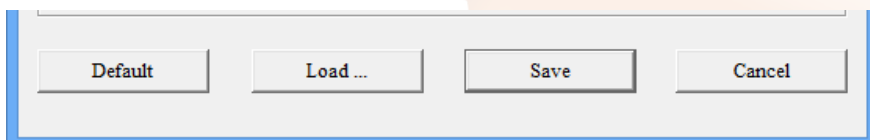

Tryk på Load

Find det drev, hvor den flytbar disk er og tryk på MMSCFG.BIN og tryk på åbn.

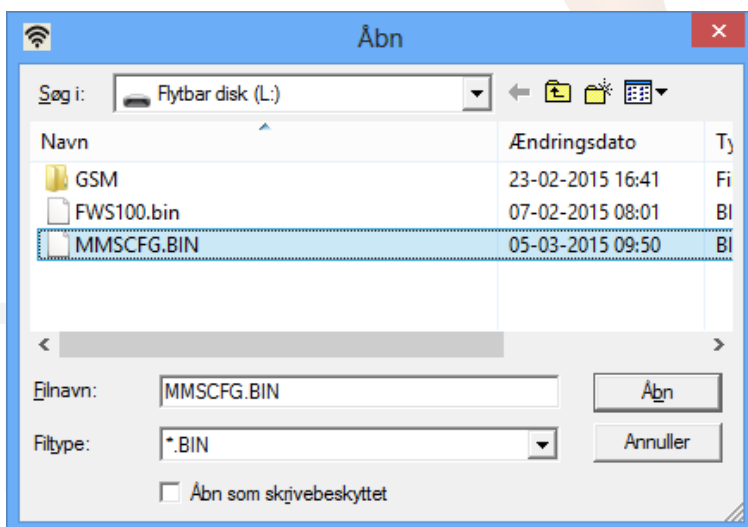

Tryk nu på save.

Når denne besked kommer frem, er de indtastede oplysninger gemt.

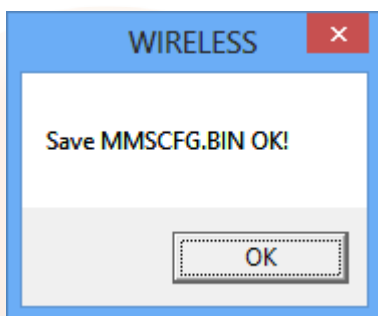

## Opdater nu kameraet

Indsæt SD kortet i kameraet, sæt det på set up og vent på, der bliver fundet signal.

Der står nu Greentel i display.

Tryk på "menu" gå til fanen "Wireless" gå ned til "Update Para" tryk på ok, så opdaterer kameraet indstillingerne fra SD kortet.

## Indstil kameraet:

### Fanen Camera:

Mode: Photo. (Video kan ikke sendes)

Photo Burst: Hvor mange billeder kameraet tager hver gang. Kameraet kan tage 3 billeder på en gang, men kun det sidste billede bliver sendt til telefonen/mail

### Fanen Trigger:

Sensitivity: følsomheden for hvornår et billede skal tages, det står som standard som Normal.

Trigger Interval: Tid imellem kameraet tager et billede, skal være på mindst 1-2 minutter, så kameraet kan nå at sende et billede før det sender et nyt

### Fanen System:

Clock: indstil tid

## Send test billede:

Kameraet skal stå på "setup" og der skal være signal og stå Greentel i display.

Tryk på OK knappen, der bliver nu taget et billede.

Der kommer et skærbillede frem "send this Photo?" her vælger man "ok" for at sende testbilledet

Det taget op til 2 minutter at sende billedet, der står sending.. i display. Når der står sent er billedet afsendt.

Sæt kameraet på ON og det er nu klar til tage billeder, når der sker en bevægelse foran kameraet.