



# SPECIAL OPS LIVE

**NU KAN DU STYRE DIT KAMERA LIVE VIA SMS**

## Dansk Quick Guide

Når du modtager dit kamera pakkes det ud, du finder 12 Stk. NYE batterier, finder dit Sandisk SD Kort og dit nye simkort fra det teleselskab du ønsker at bruge ( medfølger IKKE men kan købes hos alle forhandlere ).

Du sikre dig at kameraet er på OFF.

Du sætter batterier i kameraet, husk at vende dem korrekt, du kan se i toppen af hver række hvilken vej + / - skal vende på batterierne.

Du sætter dit sd kort i kameraet.

Du sætter dit simkort i en telefon, går ind i menuen, her vælger du sikkerhed og derefter deaktiver pinkode anmodning. Når pinkoden er deaktiveret skal du sende en mms med foto til en anden telefon, så snart du modtager dette foto er dit simkort klar til brug i kameraet.

Du sætter simkortet i dit kamera og du er nu klar til at programmerer dit kamera.

Sæt dit kamera på test og tast menu så åbner menuerne sig, i toppen af menu kan du se følgende hovedgrupper til indstilling af dit kamera :

**Cam** = alle **Foto** indstillinger

**Pir** = alle **sensor** indstillinger

**Gsm** = Alle **MMS eller Mobil Internet** indstillinger

**Sys** = **generelle** indstillinger

**Live styring via sms**

Vi indstiller nu kameraet for hver område herunder og i nævnte rækkefølge :

### Kamera indstillinger ved Foto mode



Vælg Foto

Vælg Mellem 3 – 5 – 8 – 12 MP foto

Vælg 1 – 2 – 3 foto pr. aktivering

Klik Ok for at gemme de ændringer du laver i hver linie



# SPECIAL OPS LIVE

## KAMERA & VIDEO INDSTILLINGER

### Kamera Indstillinger ved video mode

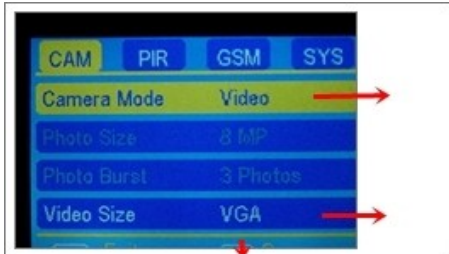

Vælg Video

Vælg Vga eller Qvga VGA anbefales

Klik Ok for at gemme de ændringer du laver i hver linje



Indstil længde på video optagelse fra 5 – 60 sekunder

Klik Ok for at gemme de ændringer du laver i hver linje

### Pir / Sensor Indstillinger :



Sensor følsomhed vælg : lav – Normal – Høj

Sleeptime mellem aktiveringer : jagt 10 min - overvågning 1 min. .

TimeLaps On / Off samt hvor tit kamera skal tage et foto

Timelaps / Sensor : Off = aktiv 24 timer i døgnet ellers sæt start og stop tid.

Klik Ok for at gemme de ændringer du laver i hver linje



Location er = **Geotrack, dit kamera kan spores via sms live modulet som det eneste på marked.**

Klik OK og Download Tool derefter skal dit sd kort sættes i din Computer.

Bemærk du kan IKKE programmerer GSM & Gprs indstillingerne i dit kamera, dette skal gøres i din Pc.

**Live modul som tillader du kan programmerer kameraet via sms fra din tlf ( se Live afsnit )**

Klik Ok for at gemme de ændringer du laver i hver linje



# SPECIAL OPS LIVE

## GSM INDSTILLINGER

### GSM Indstillinger :

Gå ind under GSM Indstillinger i kameraet, klik pil ned til du kommer til Download Tool, her klikker du OK når dit tool er downloadet til dit sd kort ( kameraet hopper ud af menuen når det er downloadet ) tager du sd kortet ud af dit kamera og sætter det i din PC.

Automatisk åbner sd kortet og du skal vælge GSM Setup , derefter åbner vinduet hvor du sætter dine indstillinger ( Se foto herunder ).

Instant = Kamera sender foto så snart det tages.

Daily Report = Kamera sender en rapport om dagen med optaget film eller foto.

Off = Kamera sender ikke men gemmer foto / film på SD kort.

Vælg land og teleselskab, er dit teleselskab ikke på listen, skal du taste teleselskabets indstillinger under Custom.

Indtast telefon numre og mail adresser kamera skal sende til. Husk med Gprs sendes kun til mail adresser du skal indsætte ; mellem hver telefon / mail du indsætter.

Omdøb dit kamera efter eget ønske vælg on / off

Vælg hvor mange mms / Mail kameraet må sende til dig pr. dag fra 0 til 99 eller ubegrænset = 00

Vælg MMS eller GPRS

Vælg at sende til telefon, mail eller begge dele, Gprs kan kun sende til mail.

Bruges hvis du selv vil sætte dit teleselskabs indstillinger

Her vælger du størrelsen du ønsker kamera sender dine foto i, vælg fra 60 til 200 KB vi anbefaler kun 80 KB pga. teleselskabernes begrænsning

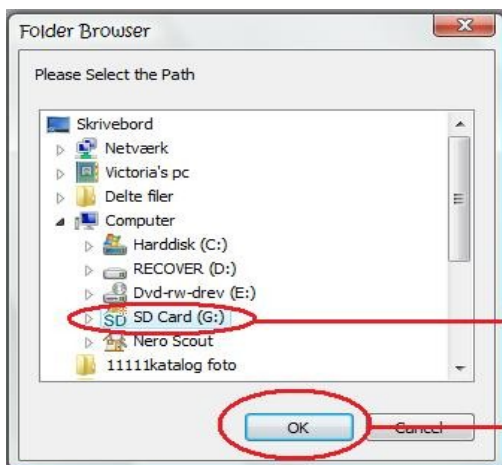

Vælg SD Kort ellers kan dit kamera ikke bruge din fil, gsm setup filen skal gemmes i sd kortets rod

Tryk Ok for at gemme data på SD Kort



# SPECIAL OPS LIVE

## SYSTEM INDSTILLINGER

SYS = Programmering af din System opsætning.



Indstil tid og klokken

Vælg om du vil have dato og tidslinje på dine foto.

Hvor lang ir lys ønsker du 6 meter = 18 meter eller 12 meter = 36 meter Ved korrekt montage tredobler du dit ir lys.

Vælg On / Off on = du ønsker at sætte dit personlige password, denne skal bruges hvis du ønsker at åbne menuen i dit kamera ( Tyveri sikring )

Klik Ok for at gemme de ændringer du laver i hver linje



Covert Special Ops Live er Verdens eneste kamera der er født med overwrite, det betyder at hvis dit SD kort er fuld, vil kameraet slette det ældste foto på dit sd kort hver gang det tager et nyt foto, hvilket betyder du ikke går glip af nogen nye foto hvis du glemmer at skifte sd kort.

Format = du sletter alle data på dit sd kort

Klik Ok for at gemme de ændringer du laver i hver linje



**Klikker du på ok til Default Set sletter du alle dine data og sætter kamera tilbage til fabriks indstillinger.**



### Velkommen i 4Recon Europe familien.

Når du køber kamera gennem en Autoriseret 4Recon forhandler er du garanteret gratis support på dit produkt, har du spørgsmål, behov for vejledning eller skulle du risikerer at opleve problemer med dit kamera bedes du benytte vores online support på

[Sales@4recon.com](mailto:Sales@4recon.com) eller 0045 2963 0444

Supporten er åben fra 09:00 til 19:00 365 dage om året.





# SPECIAL OPS LIVE

**LIVE INDSTILLINGER SOM DU KAN  
PROGRAMMERER VIA SMS DIREKTE FRA DIN TLF.**

## COVERT SCOUTING CAMERAS & 4RECON.COM

Gør det igen, endnu engang sætter vi alle konkurrenter til vægs med det nye Special Ops Live kamera.

Som det eneste kvalitets kamera i 12 MP er Special Ops Live 100% usynlig når der tages foto nat & dag, Kameraet leverer 12 MP nat og dagfoto helt ud på 44 meter om natten og 300 meter om dagen i en kvalitet der endnu ikke er set før på marked indenfor vildt og overvågningskamera.

Special Ops Live bruges af flere overvågningsselskaber, Politiet i pt. 7 politi kredse i Danmark bruges Special Ops Live og samtidig beskytter dette fantastiske kamera flere tusinde virksomheder i hele Europa.

Som det første kamera på marked kan du styre Special Ops Live via din mobiltelefon, det betyder kort sagt at du kan ændre indstillinger, tilføje og slette mail adresser og telefon numre, samtidig kan du ændre foto og video indstillinger som det eneste kamera på marked er dit kamera nu beskyttet med gps tracker indbygget i kameraet, det betyder at du nu uden problemer fra din mobiltelefon kan få oplyst kameraets placering og dermed kan alle special ops live kamera nu spores ved tyveri mf.

Herunder kan du se hvordan du får kameraet til at ændre indstillinger, PT. Er der nedenstående muligheder, men vi vil gennem hele 2013 tilføje flere muligheder til dit kamera, dette betyder du kan opdatere dit kamera og få endnu flere muligheder for at ændre og tilføje indstillinger via sms, kort sagt du behøver kun komme ud til dit kamera en gang om året for at skifte batterier, ellers kan du klare alt via en sms til telefonnumret du har i dit kamera.

Sms indstillings muligheder og de koder du skal sende i sms til kameraet for at ændre din opsætning. her under viser vi koden du skal sende og vi tager udgangspunkt i mit tlf og mail adresse som er :

Tlf nr. 29630444 Mail adresse [sales@4recon.com](mailto:sales@4recon.com), det vil sige du skal indsætte det telefon nr eller mail adresse der hvor vi har markeret teksten med rød og sende denne kode i en sms til det telefon nummer dit kamera har.

	Send denne kode:
Tilføj telefon nummer ( alt med rødt erstattes m/ det tlf nr. du vil indsætte )	#140#1#+4529630444#
Slet telefon nummer. ( alt med rødt erstattes m/ det tlf nr. du vil slette )	#140#0#+4529630444#
Tilføj mail adresse. ( alt med rødt erstattes m/ den mail du vil indsætte )	#141#1#sales@4recon.com#
Slet mail adresse ( alt med rødt erstattes m/ den mail du vil slette )	#141#0#sales@4recon.com#
Vælg foto mode ( kamera tager foto ved aktivering )	#310#P#
Vælg video mode ( kamera tager video ved aktivering )	#310#V#
Kamera om at sende et foto NU	#500#
Kamera skal sende dig Gps signal med kamera placering	#510#
Aktiverer mms funktionen.	#200#ON#
Deaktiverer mms funktionen.	#200#OFF#

**Alle koder sendes i tekstfeltet i en sms til det telefonnummer der sidder i kameraet og kamera bekræfter din ordre**