

Opsætning af Covert Special OPS til GPRS

Med GPRS opsætningen kan man via datanetværket sende billeder til sin mail.

Download PC software

Sæt simkort og SD kort i kameraet.

Sæt kameraet på "Setup"

Vent på at kameraet finde netværk og der står 23866 eller Telia i display

Tryk på "menu" gå til fanen "GSM" gå ned til "Download Tool" og tryk på OK

Sæt kameraet på off og forbind PC og kamera med hinanden eller indsæt SD kort i PC'en.

Find den flytbar disk på PC'en og åben filen "GSMSETUP.ZIP" og åben filen "UOV Setup.exe"

GSM

Send Mode

Instant Max Num 99

DailyReport 0 : 0

Off

Send Via

MMS

GPRS

Email Set

Operator Parameter

Country Customer

Operator Customer1 Custom

Send To

Phone

Email

Both

SMS Switch On

Recipients

Phone 004526168600;

Email lt@telekaeden.dk

Rename Off (a-z, A-Z, 0-9 only)

Max Size 80 KB (35-120KB)

Default

Path: L:\

OK Cancel

Send mode: Instant, max 99. Det betyder den sender billede, når der er bevægelse foran.

Send via: GPRS

Tryk på Email set:

Her indtastet oplysninger for den mail, der skal afsende billederne. Der kan evt. anvendes nedenstående:

Account: jagtjakt2015@gmail.com

Password: 2015jagtjakt

SMTP server: smtp.gmail.com

SMTP Port: 465

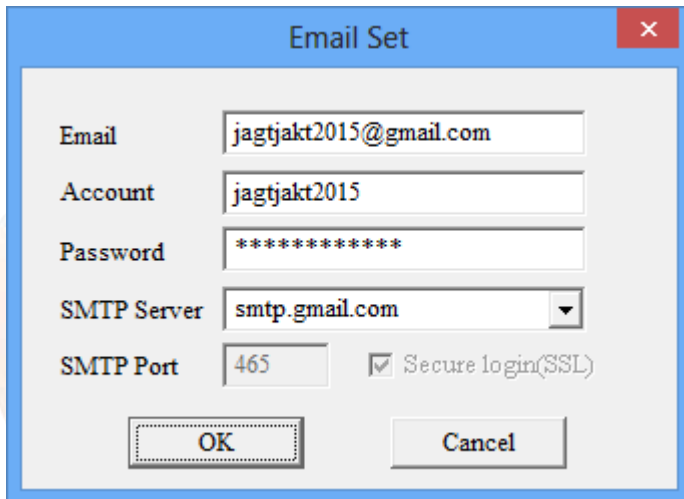

Email Set

Email: jagtjakt2015@gmail.com

Account: jagtjakt2015

Password: *****

SMTP Server: smtp.gmail.com

SMTP Port: 465 Secure login(SSL)

OK Cancel

Send to: Email, hvis billeder skal sendes som MMS til email

Recipients: Indtast de ønskede mailadresser, der skal modtage billederne. Sæt ; imellem hvis der skal sendes til mere end 1 nummer eller mail

SMS SWITCH: SMS SWITCH sættes til on, hvis man ønsker at kunne sende kommandoer til kameraet. Det telefonnummer der skal kunne styre kameraet skal stå under Phone ved Recipients.

Max Size: Max Image Size må ikke overstige 100 KB

Operator parameter:

Country: Customer

Operator: Vælg Customer 1

Tryk på knappen "Custom"

Indtast nu nedenstående oplysninger ved GPRS

APN: webssp

Telekæden

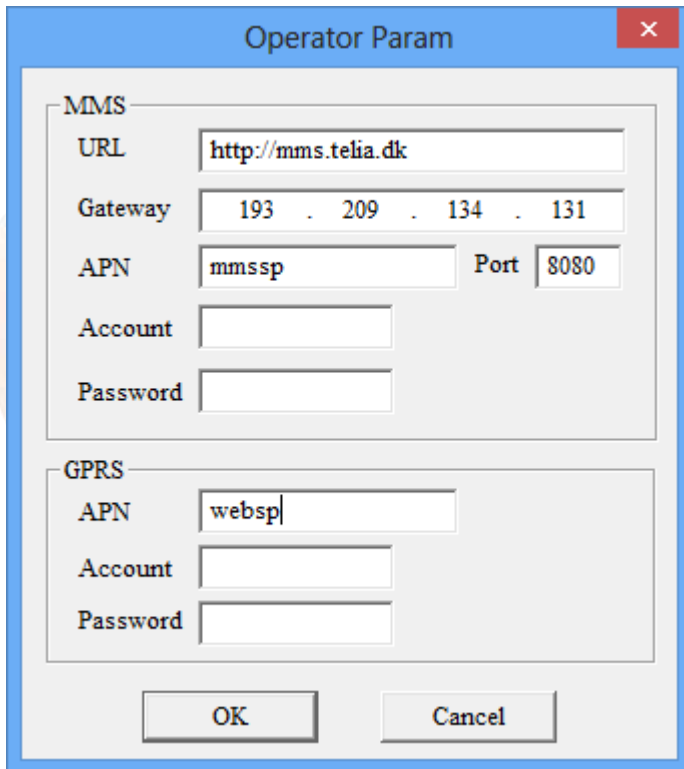
A dialog box titled "Operator Param" with a close button (X) in the top right corner. It contains two sections: "MMS" and "GPRS". The "MMS" section has fields for URL (http://mms.telia.dk), Gateway (193 . 209 . 134 . 131), APN (mmsp), Port (8080), Account, and Password. The "GPRS" section has fields for APN (websp), Account, and Password. At the bottom are "OK" and "Cancel" buttons.

Operator Param

MMS

URL

Gateway

APN Port

Account

Password

GPRS

APN

Account

Password

OK Cancel

De indtastede oplysninger skal nu gemmes på SD kortet, så kameraet kan blive opdateret

Tryk på de 3 små prikker i venstre side og find det drev, hvor SD kortet ligger, tryk på ok og OK på det store skærbillede.

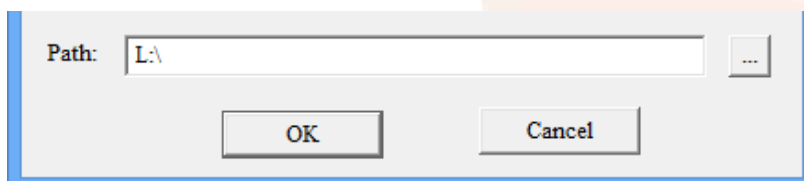
A dialog box for selecting a path. It has a "Path:" label followed by a text box containing "L:\". To the right of the text box is a button with three dots "...". Below the text box are "OK" and "Cancel" buttons.

Path: ...

OK Cancel

Telekæden

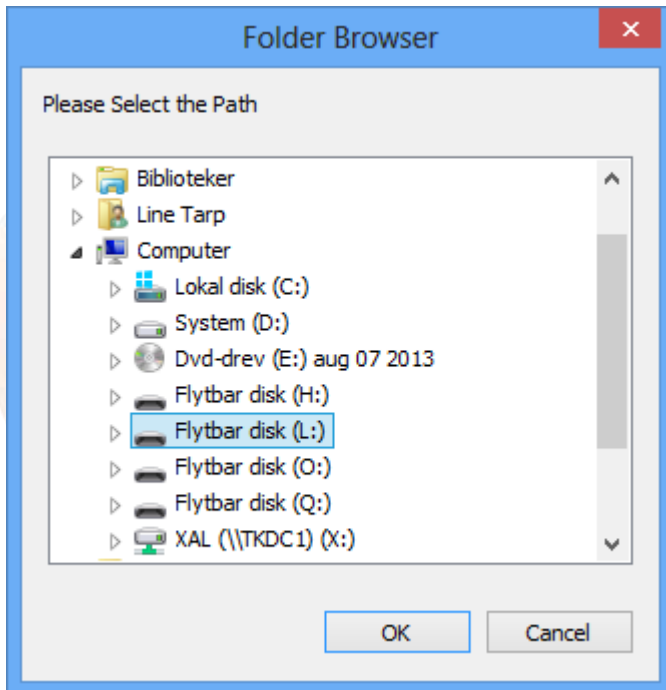

Oplysningerne er gemt, når nedenstående skærbillede kommer frem.

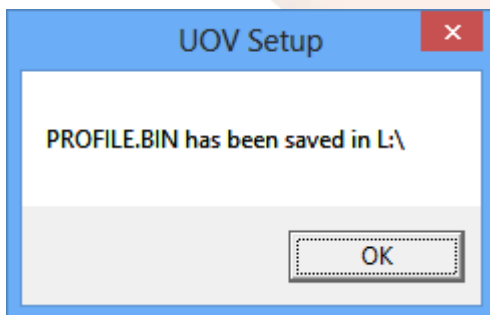

SD kortet sættes tilbage til kameraet og de nye indstillinger opdateres automatisk, når det tændes.

Indstil kameraet:

Fanen CAM:

Camera Mode: Photo. (Video kan ikke sendes)

Photo Burst: Hvor mange billeder kameraet tager hver gang. Kameraet kan tage 3 billeder på en gang, men kun det sidste billede bliver sendt til telefonen/mail

Fanen PIR:

Sensitivity: følsomheden for hvornår et billede skal tages, det står som standard som Normal.

Trigger Interval: Tid imellem kameraet tager et billede, skal være på mindst 1-2 minutter, så kameraet kan nå at sende et billede før det sender et nyt

Fanen GSM:

Her er de indtastede oplysningerne fra SD kortet gemt.

Fanen SYS:

Set Clock: indstil tid

Send test billede:

Kameraet skal stå på "setup" og der skal være signal og stå 23866 eller Telia i display.

Tryk på "kamera" knappen og derefter OK for at der bliver taget et test billede.

Tryk på "play" knappen for at se billeder.

Tryk på Menu, når står der "playback", gå et trin ned, så "send" er markeret gul og tryk på "ok"

Kameraet tæller nu op fra 1-10, den kan stå på step 10 i ca. 1 minut, herefter vil billedet blive sendt, når der står "Successfully sent"

Sæt kameraet på ON og det er nu klar til tage billeder, når der sker en bevægelse foran kameraet.

Telekæden