

## Ppsætning af Bolyguard/Scoutguard MG983 til GPRS

Med GPRS opsætningen kan man via datanetværket sende billeder til sin mail.

Indsæt SD kortet i din PC eller forbind kameraet med PC'en vha. USB stikket.

Tryk på linket til Software til Bolyguard 982

Åben filen BMC CONFIG 2.0.0.8.exe

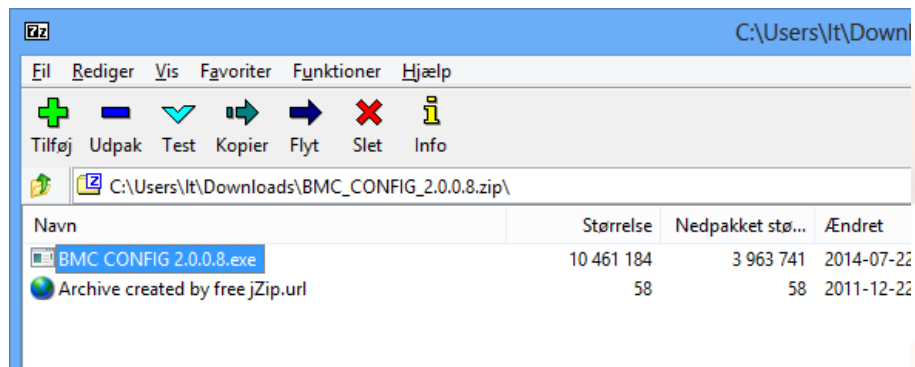

Vælg MG982K-10M og tryk ok.

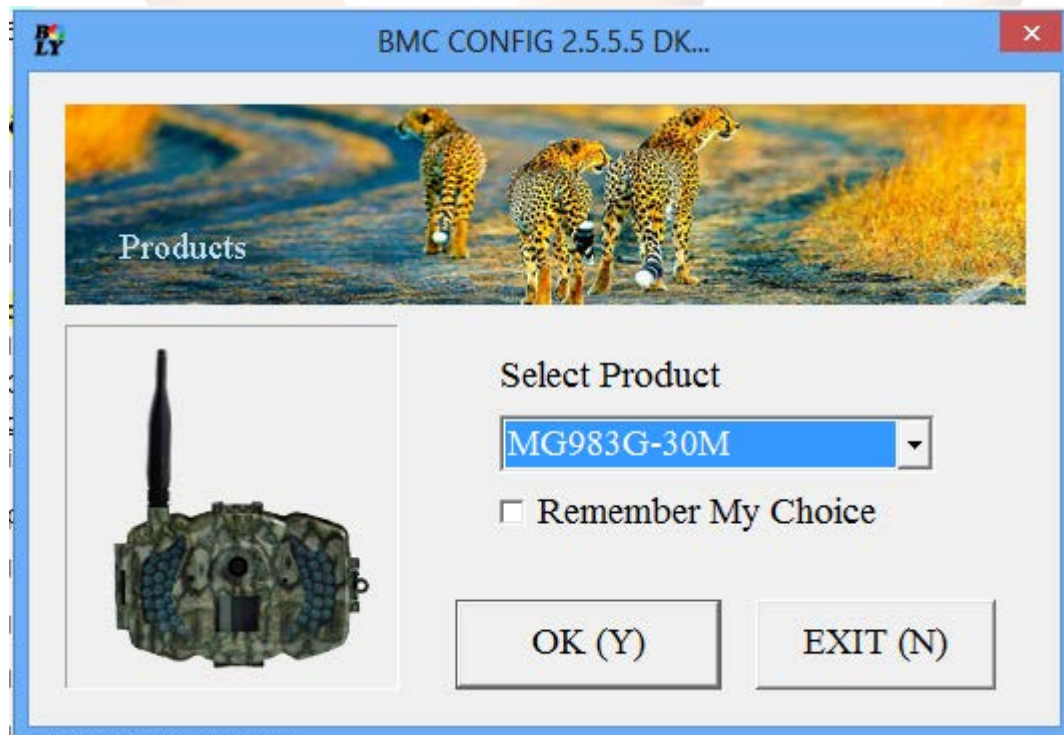

# Telekæden

Indtast Admin nummer, det nummer, der kan styre kameraet vha. sms eller APP.

Indtast de mailadresser, der skal modtage billederne.

Nederst ved "Attention please..." vælg det drev som SD kortet sidder i, så du gemmer på SD drevet i stedet for på computeren. F.eks. H eller F.

Select Country vælg Others og tryk på Check WAP/Internet Parameters

BMC CONFIG : For MG983G-30M

Boly Media Communications Co., Ltd. (BMC)

WAP / Internet Setting

Select Country: China HongKong, Cyprus, Czech Republic, **Denmark**, Finland

Select Operator: DLG, **GREENTEL**, TDC, TELENOR, TELIA

Check WAP / Internet Parameters (L)

Camera Setting

Click "Default Setting" button if you don't know how to modify camera parameters !

Default Setting (D)

Change Setting (C)

Customer Information Setting

Admin...Number : 004542154096    Receive Email 1 : lt@tarp.dk \*

Phone Number 2 :    Receive Email 2 :

Phone Number 3 :    Receive Email 3 :

Phone Number 4 :    Receive Email 4 :

Attention Please ,The Data Above Will Be Saved In The Following File:

G:\GSM\MG983G-30M.TXT

SAVE (Y)    EXIT (N)

Telekæden

## Indstillingerne for GPRS for Greentel/Telekæden simkort

GPRS APN skal stå til websp

Der kan bruges en valgfri mailadresse som afsender, det er bare vigtigt, at mailen ikke blokere for afsendelse af mail fra eksternt udstyr.

Der kan evt. bruges nedenstående afsender mail:

Send Email server: send.one.com

GPRS APN: websp

Send Email Port : 465 eller 25

Send Email Address: vildtkamera@jagt-jakt.dk

Password: 1234abc

WAP / Internet Parameters

Current WAP / Internet Parameters As Follows, You Can Modify Highlighted 4 Items If Necessary !

WAP Setting	Internet Setting
MMS URL : <input type="text" value="http://mms.telia.dk"/> *	SEND EMAIL ADDR : <input type="text" value="vildtkamera@jagt-jakt.dk"/> *
MMS APN : <input type="text" value="mmssp"/> PORT : <input type="text" value="8080"/> *	SEND EMAIL PWD : <input type="text" value="*****"/> *
MMS IP : <input type="text" value="193 . 209 . 134 . 131"/> *	SEND EMAIL SERVER : <input type="text" value="send.one.com"/> *
ACCOUNT : <input type="text"/>	GPRS APN : <input type="text" value="websp"/> PORT : <input type="text" value="465"/> *
PASSWORD : <input type="text"/>	GPRS ACCOUNT : <input type="text"/>
<input type="button" value="CLEAR PARAMETERS (C)"/>	GPRS PASSWORD : <input type="text"/>

# Telekæden

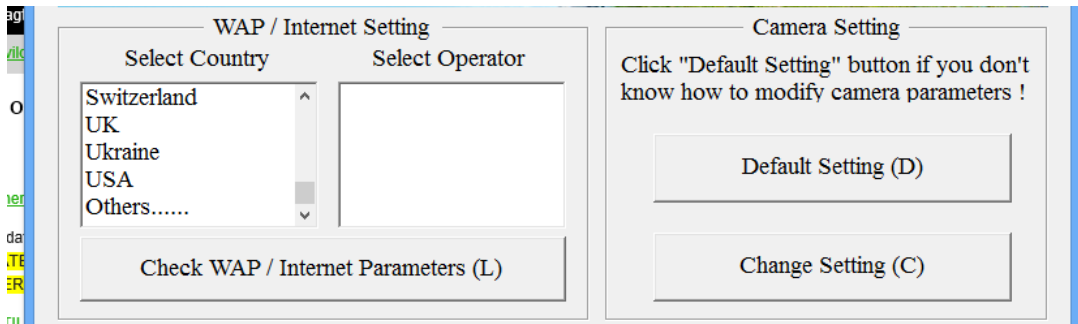

### Change Settings:

PIR interval skal være på mindst 2 minutter, så kameraet kan nå at sende et billede før det sender et nyt

Photo Burst: Hvor mange billeder kameraet tager hver gang. Kameraet kan tage 3 billeder på en gang, men kun det sidste billede bliver sendt til telefonen/mail

SMS Control: sættes til On, hvis man vil kunne sende sms beskeder til kameraet

Send to: Her vælges Email [GPRS] så modtager du billederne på mail via GPRS.

Send mode: Instant, max 99. Det betyder den sender billede, når der er bevægelse foran.

Hvis man ønsker at sende et test billede, skal det sættes til manual, når test billedet er taget, skal man huske at ændre indstil til instant igen, dette kan gøres direkte i kameraet.

Man kan ikke sende video, så Camera mode skal stå til Photo.

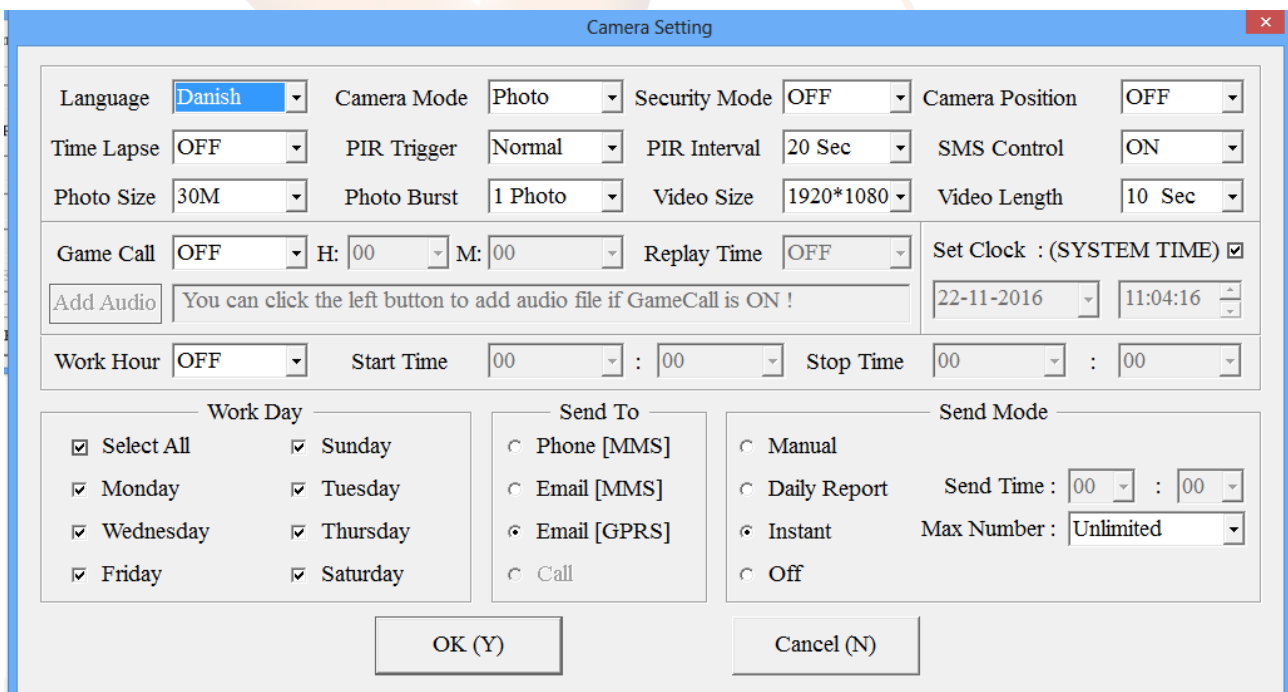

telekæden

Husk at vælge det drev, hvor SD kortet sidder, så der ikke gemmes på computeren

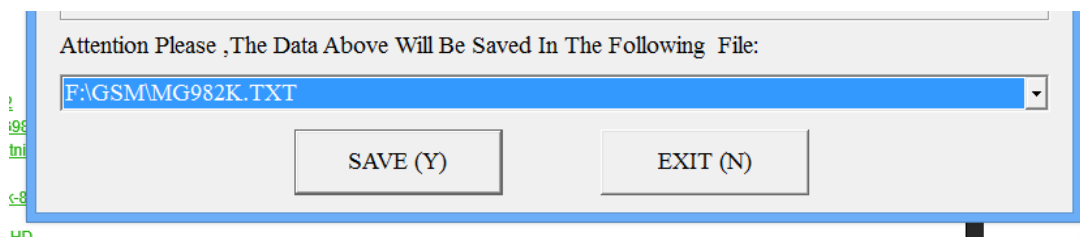

## Tag kameraet i brug

Sæt nu SD kortet tilbage i kameraet, tænd kameraet på set up, kameraet skriver nu succesful updated.

Kameraet finder signal, der skal helst være mindst 3 streger, derudover skal der stå 26866 eller telia i displayet

Sæt det nu på ON, så tager kameraet billeder, når der er bevægelse foran.

## Tag et test billede

Sæt kameraet på set up, vent til der er fundet signal og der står 23866 eller Telia i display.

Tryk på "menu" gå hen til fanen "e" ved at trykke på pil op og dernæst til højre to gange

"Send metode" ændres fra "Straks sending" til "manuelt" ved at trykke på pilen til højre, til der står manuelt, tryk på "OK". Tryk på Menu for at komme ud

Tryk på knappen "shot" for at tage et billede.

Tryk på knappen "play" for at vise billedet, tryk på menu, så står der Afspil- send til "telefon MMS" eller "mail MMS" tryk på "ok" knappen.

Der bliver nu tælt op fra 1-10, det tager ca 1-1½ minut, så står der "succesfull send". Billedet er nu afsendt.

For at tage kameraet i brug, så skal indstillingerne ændres fra "manuelt" til "straks sending"

Tryk på "menu" gå hen til fanen "e" ved at trykke på pil op og dernæst til højre to gange

"Send metode" ændres fra "manuelt" til "straks sending" ved at trykke på pilen til højre, til der står straks sending, tryk på "OK". Tryk på Menu for at komme ud og sæt kameraet på "on"

## Når kameraet løbet tør for strøm

Når kameraet løbet tør for strøm og du har skiftet batterier, så ændrer indstillingerne sig for afsendelse af billede fra straks sending til manuelt. Du skal derfor ændre indstillingerne tilbage til Straks sending.

Så for at tage kameraet i brug igen, så skal indstillingerne ændres fra "manuelt" til "straks sending"

Tryk på "menu" gå hen til fanen "e" ved at trykke på pil op og dernæst til højre to gange

"Send metode" ændres fra "manuelt" til "straks sending" ved at trykke på pilen til højre, til der står straks sending, tryk på "OK". Tryk på Menu for at komme ud og sæt kameraet på "on"



# Telekæden